«В гостях у Мойдодыра»

«ОТ ПРОСТОЙ ВОДЫ И МЫЛА У МИКРОБОВ ТАЕТ СИЛА.»

Обязательно надо мыть руки

ПОСЛЕ…

ПЕРЕД…

ПОСЛЕ…

Физкульт минутка «Зарядка»

Каждый день мы по утрам делаем зарядку,
Очень нравится нам все делать по порядку:
Весело шагать, весело шагать,
Руки поднимать, руки опускать,
Приседать и вставать, прыгать и скакать

Загадки Мойдодыра

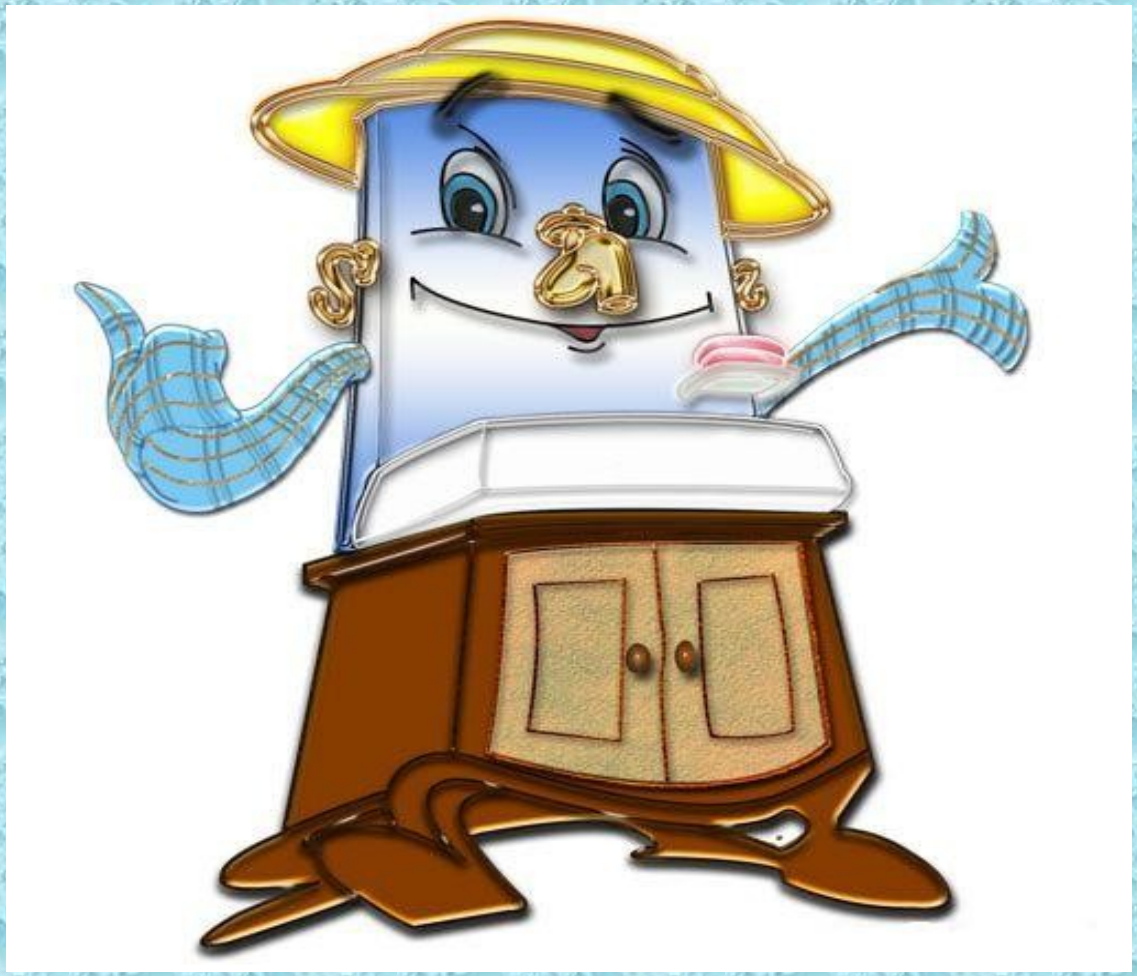

Лёг в карман и караулю:
Рёву, плаксу и грязнулю.
Им утру потоки слёз,
Не забуду и про нос.

Гладко и душисто, моет очень чисто.

Нужно, чтоб у каждого было.

Что, ребята это?

На себя я труд беру:

Пятки, локти с мылом тру

И коленки оттираю,

Ничего не забываю.

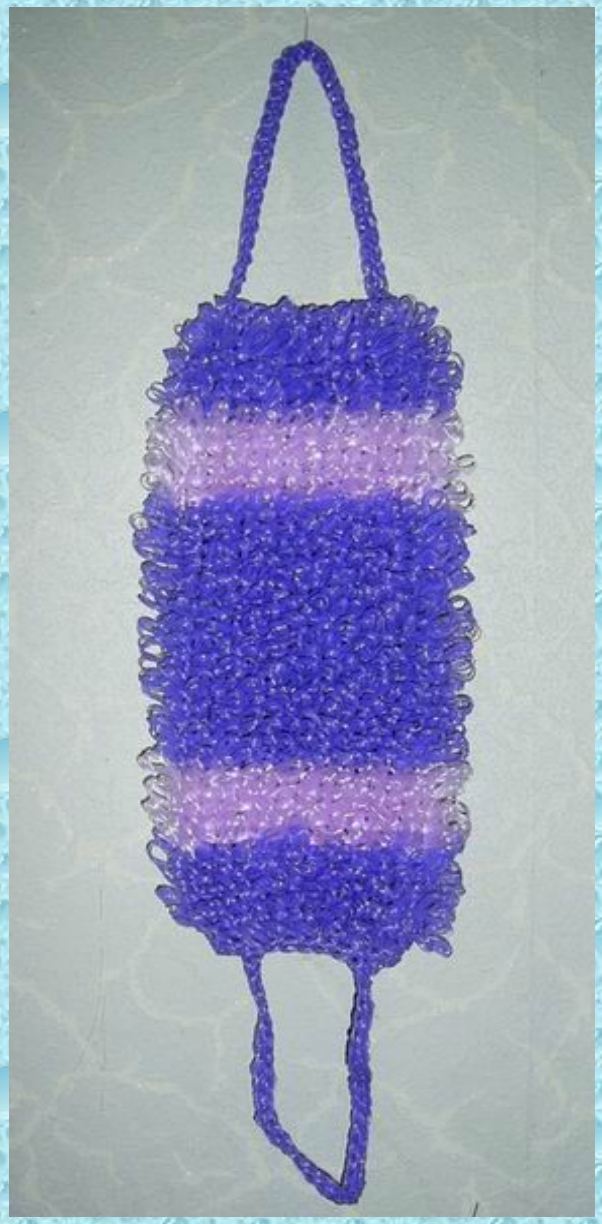

Вытираю я, стараюсь

После бани паренька.

Всё намокло, всё измялось –

Нет сухого уголка.

Целых двадцать пять зубков
Для кудрей и хохолков.
И под каждым под зубком
Лягут волосы рядком.

Вроде ежика на вид,

Но не просит пищи.

По одежде пробежит,

И та станет чище.

Не смотрел в окошко –
Был один Антошка.
Посмотрел в окошко –
Там второй Антошка!
Что это за окошко,
Куда смотрел Антошка?

Кто считает зубы нам

По утрам и вечерам?

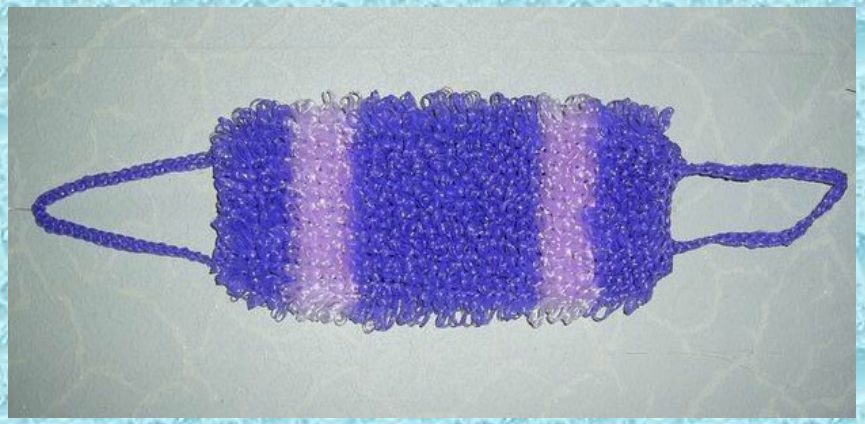

crocheting.ru

«ЧИСТИМ ЗУБКИ»

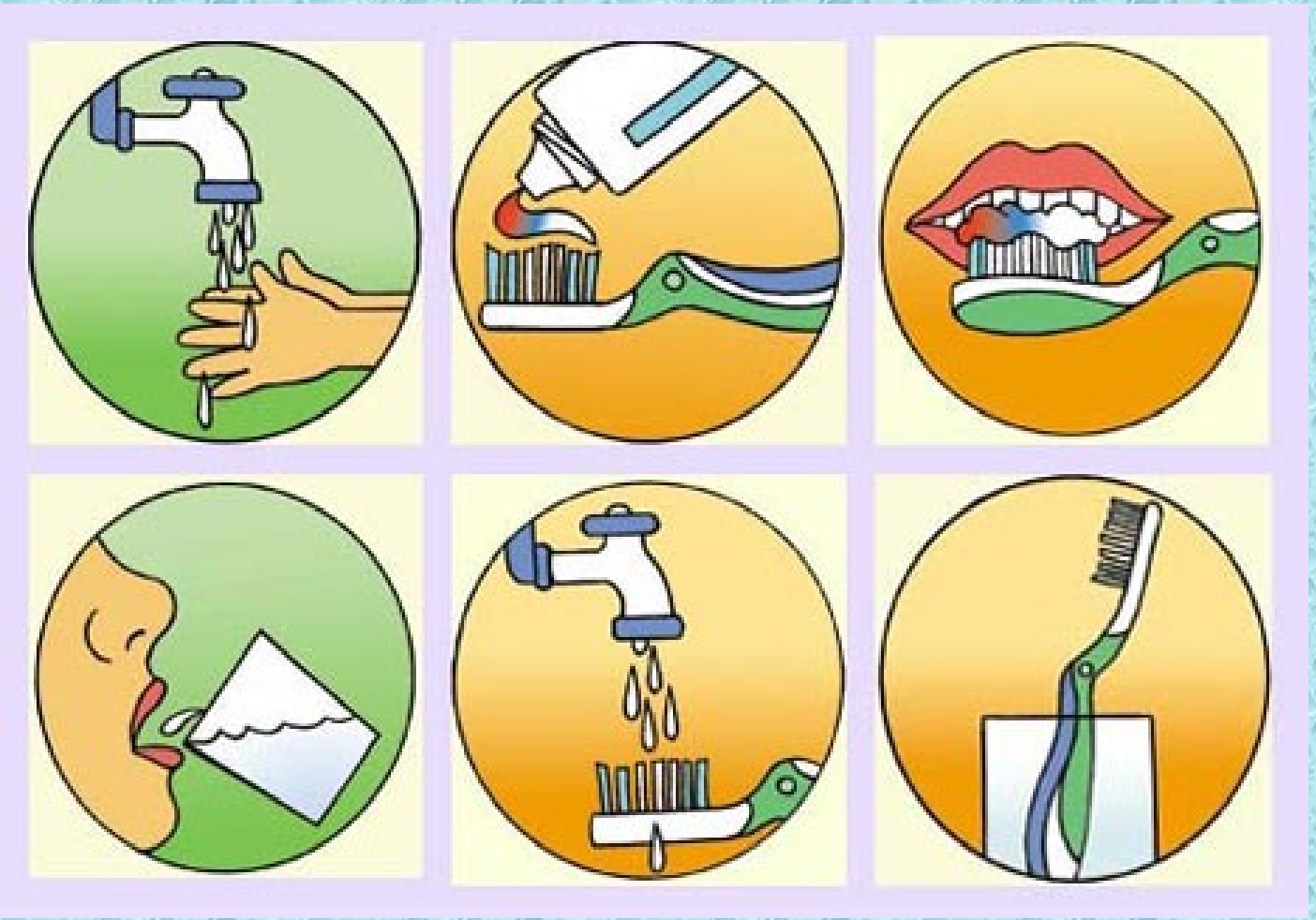

«МОЕМ ПАЛЬЧИКИ»

Что с чем дружит?

Посчитаем

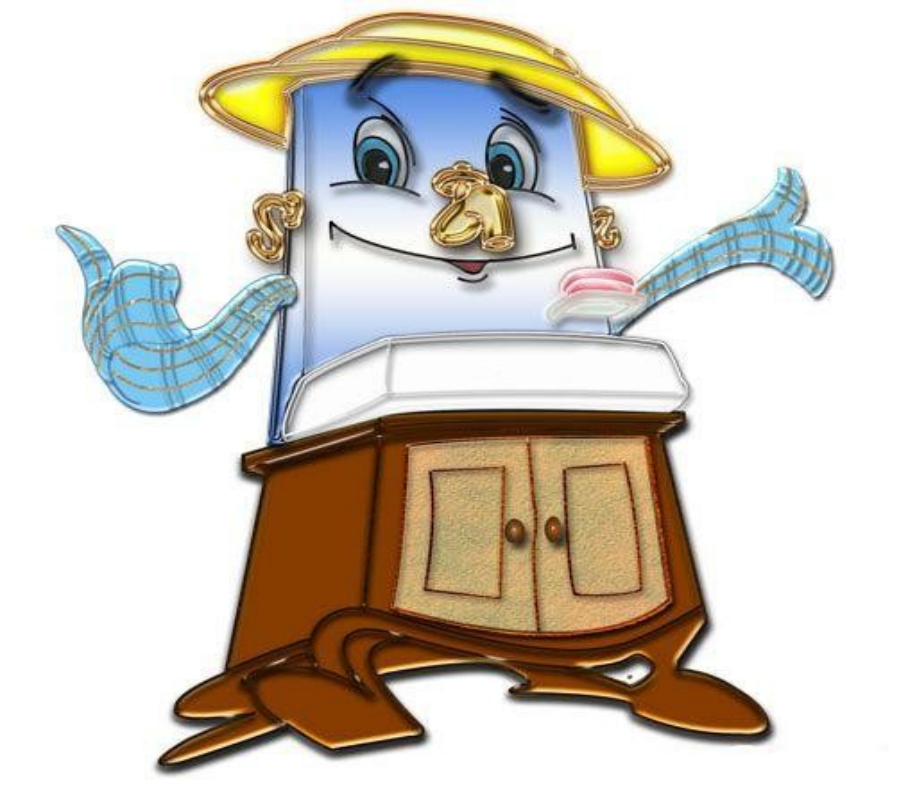

Сколько раз в день нужно чистить зубы?

Как часто надо менять зубную щетку?

Как часто надо подстригать ногти?

Сколько раз в день нужно мыть руки?

Будем чистыми и аккуратными

Береги своё здоровье!
GIFR.RU
Будьте здоровы!
GIFR.RU